

Commune de MELLAC

" Bodel Nevez "

Ty Bodel

Permis d'aménager n°PA 029 147 12 00005 en date du 20 décembre 2012

Plan de situation

- sans échelle -

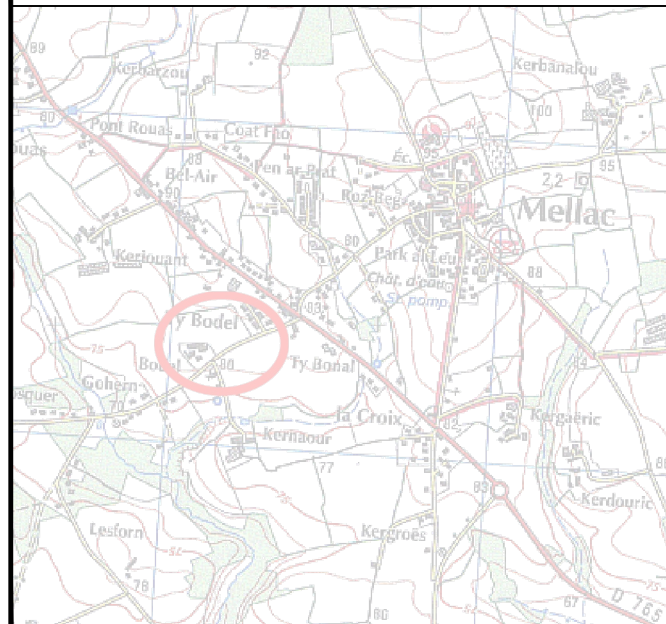

Plan d'ensemble

- Echelle 1/2500 -

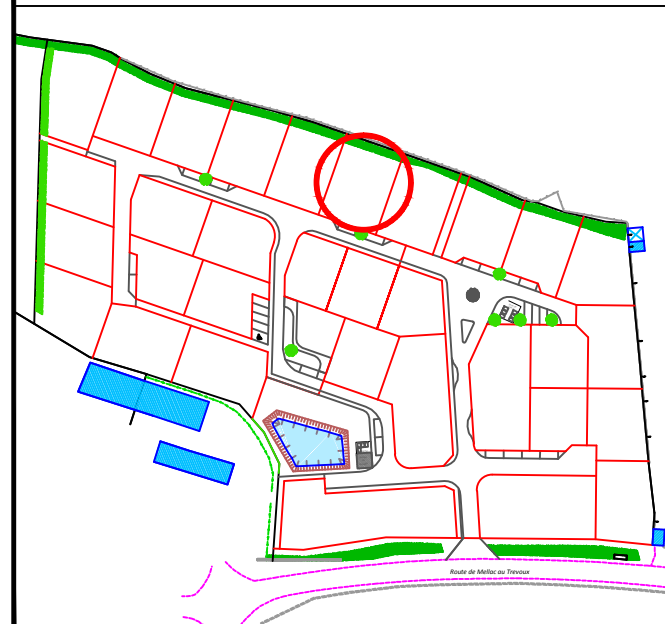

LEGENDE

- | | | | |
|--------|--|-------|-------------------------------------|
| ● | borne O.G.E. nouvelle | 29.95 | cotation |
| ⊙ | borne O.G.E. existante | 3.00 | recul constructibilité |
| • | jalonnette | | entrée du lot imposée 5m x 5m |
| 103.52 | nivellement indépendant | | limite zone construction principale |
| | application cadastrale
- limite non garantie
- non définie
- contradictoirement | | |
| | cloture (poteaux
fer / béton / bois) | | |
| | talus | | |
| | sens de circulation | | |

PLAN DU LOT n°10

Section E n° 1218

- ECHELLE 1/250 -



Flèche Nord approchée

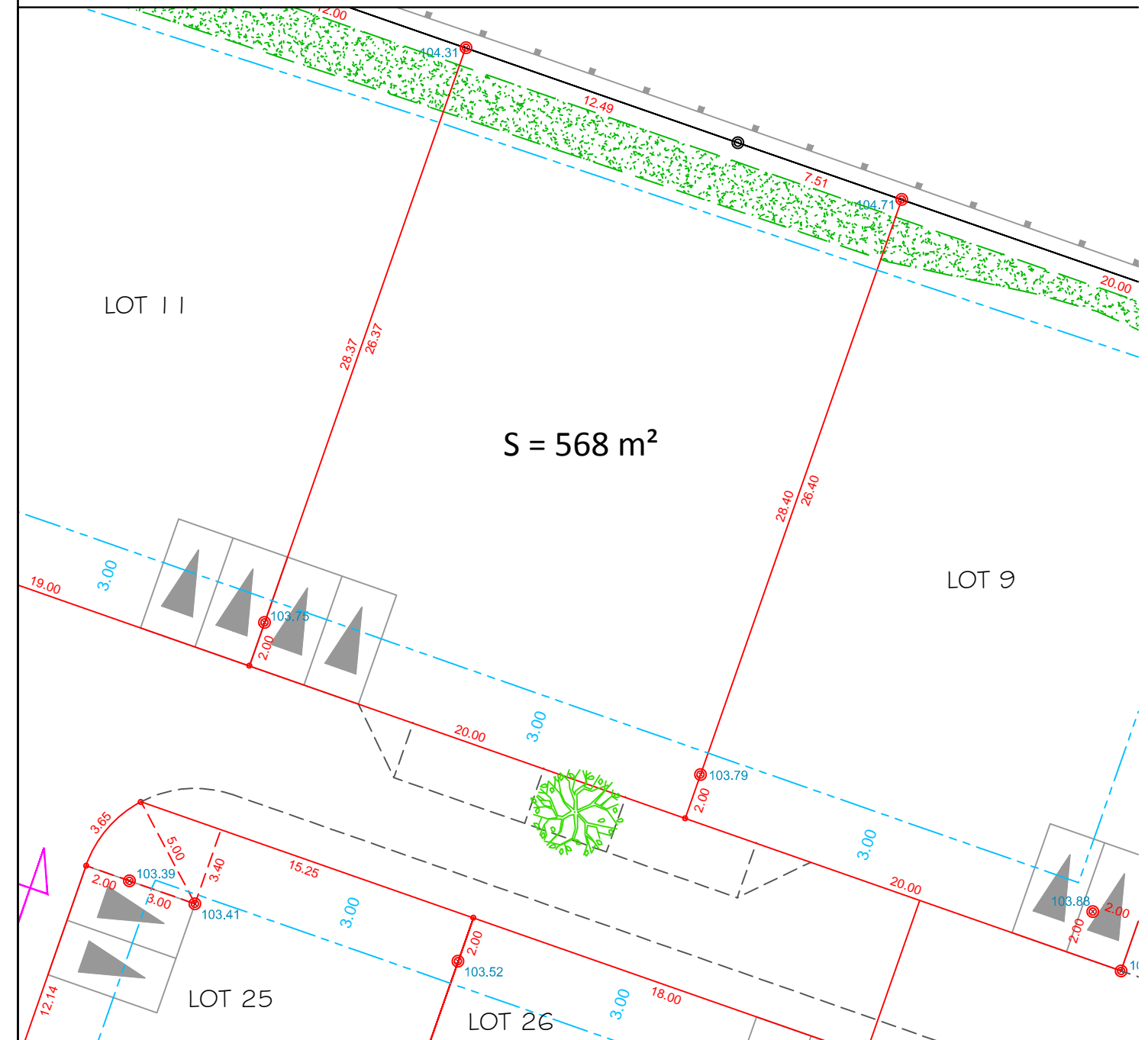

NOTA :

- * Le nivellement est indépendant
- * L'acquéreur devra vérifier la compatibilité de son projet avec l'emplacement des coffrets et citerneaux sur le terrain, et avec la dénivelée des terrains par rapport à la voirie.
- * Le nivellement des bornes devra être contrôlé avant l'implantation de la construction.

Référence : 12.016

Mise à jour : 12 Janvier 2015

LE BIHAN
& ASSOCIES

Géomètres-Experts
54, Impasse de Trélivalaire
29300 QUIMPERLE
Tél. 02 98 96 32 85 - Fax. 02 98 96 43 06
quimperle@lebihangemetre.fr