

# Commune de MELLAC

## " Bodel Nevez "

Ty Bodel

Permis d'aménager n°PA 029 147 12 00005 en date du 20 décembre 2012

### Plan de situation

- sans échelle -

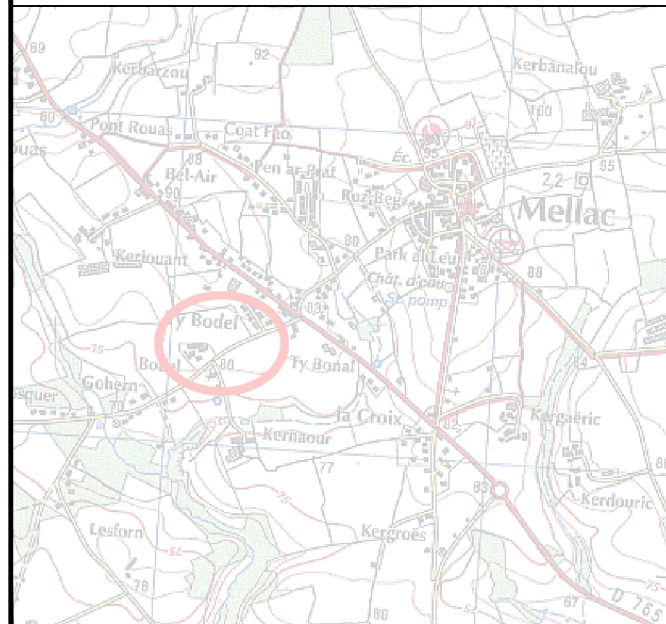

### Plan d'ensemble

- Echelle 1/2500 -

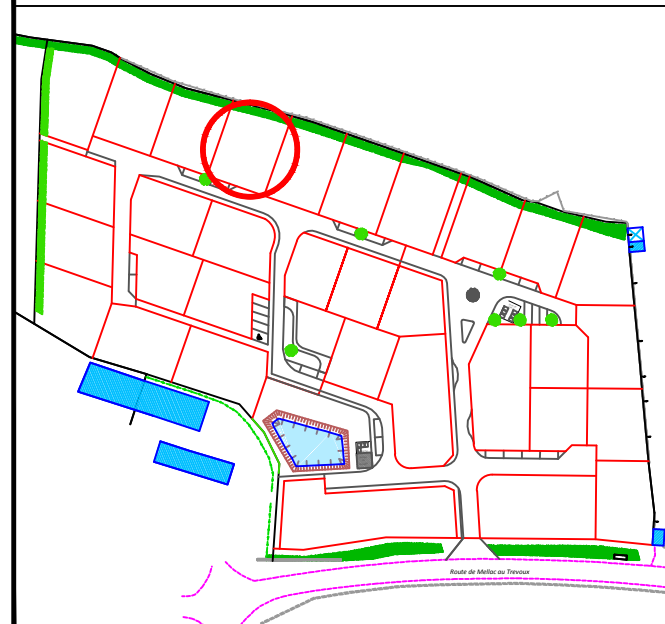

### LEGENDE

- |  |  |  |  |
|--|--|--|--|
|  | borne O.G.E. nouvelle  |  | cotation                               |
|  | borne O.G.E. existante   |  | recul constructibilité                 |
|  | jalonnnette  |  | entrée du lot imposée<br>5m x 5m       |
|  | nivellement indépendant  |  | limite zone<br>construction principale |
|  | application cadastrale<br>- limite non garantie<br>- non définie<br>- contradictoirement |  |  |
|  | cloture (poteaux<br>fer / béton / bois)  |  |  |
|  | talus  |  |  |

# PLAN DU LOT n°12

Section E n° 1220

- ECHELLE 1/250 -



Flèche Nord approchée

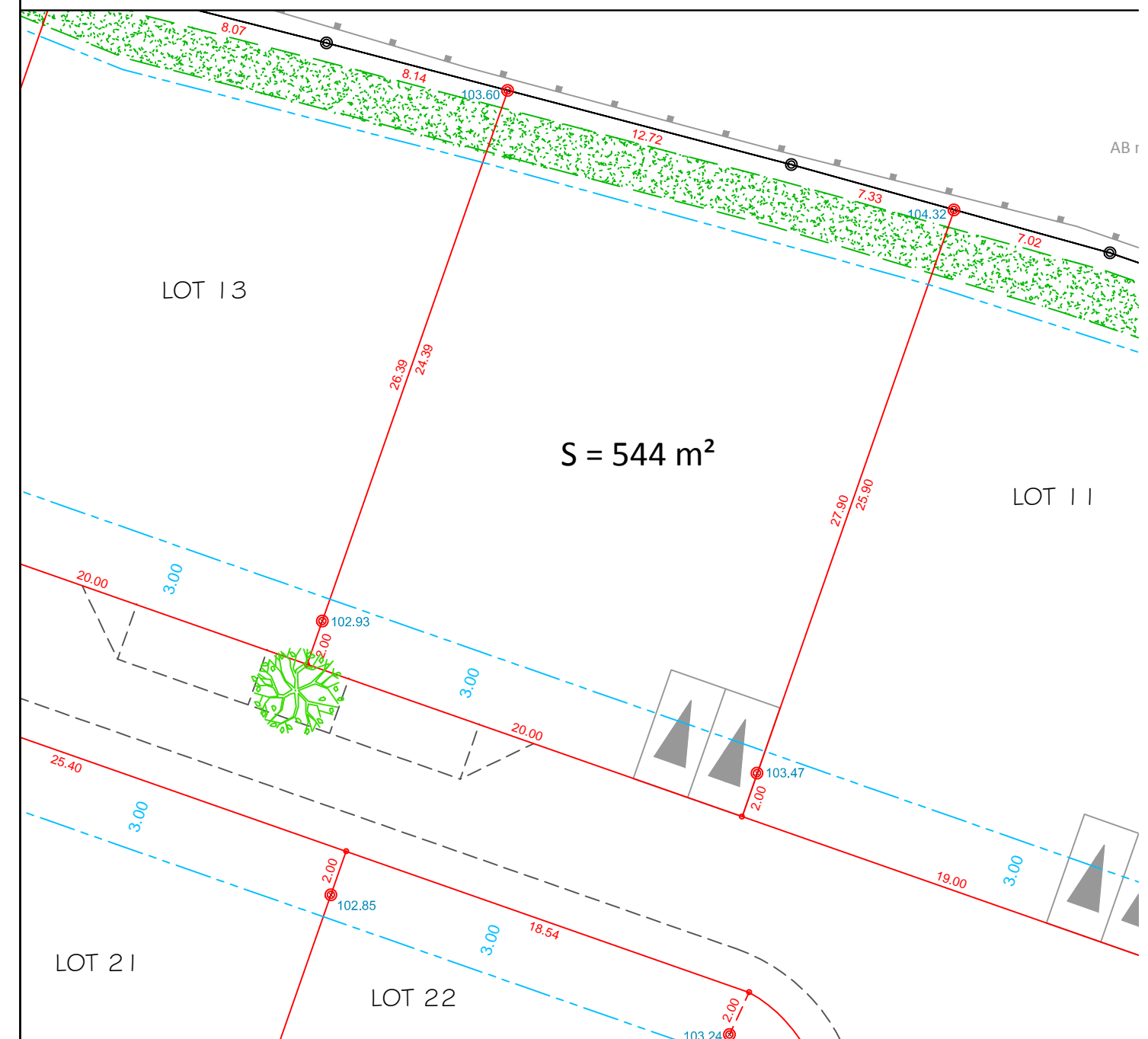

### NOTA :

- \* Le nivellement est indépendant
- \* L'acquéreur devra vérifier la compatibilité de son projet avec l'emplacement des coffrets et citerneaux sur le terrain, et avec la dénivelée des terrains par rapport à la voirie.
- \* Le nivellement des bornes devra être contrôlé avant l'implantation de la construction.

Référence : 12.016  
Mise à jour : 12 Janvier 2015

**LE BIHAN**  
& ASSOCIES

Géomètres-Experts  
54, Impasse de Trélivalaire  
29300 QUIMPERLE  
Tél. 02 98 96 32 85 - Fax. 02 98 96 43 06  
quimperle@lebiangeometre.fr