

# Commune de MELLAC

## " Bodel Nevez "

*Ty Bodel*

Permis d'aménager n°PA 029 147 12 00005 en date du 20 décembre 2012

### Plan de situation

- sans échelle -

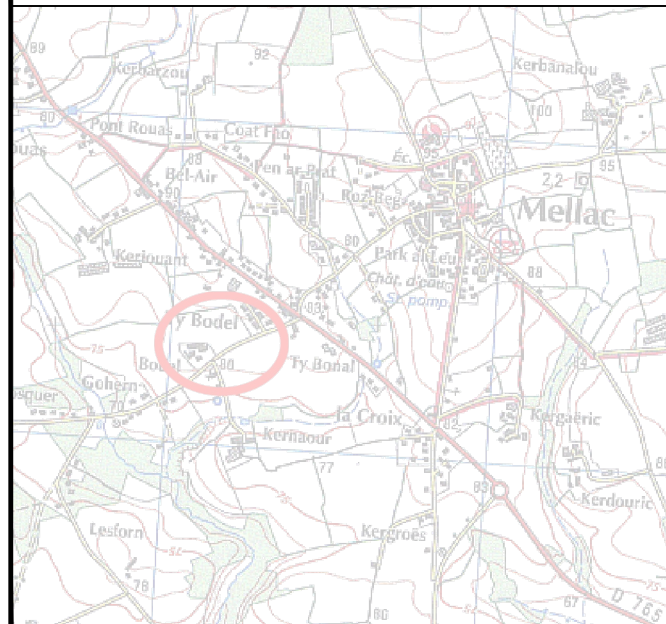

### Plan d'ensemble

- Echelle 1/2500 -

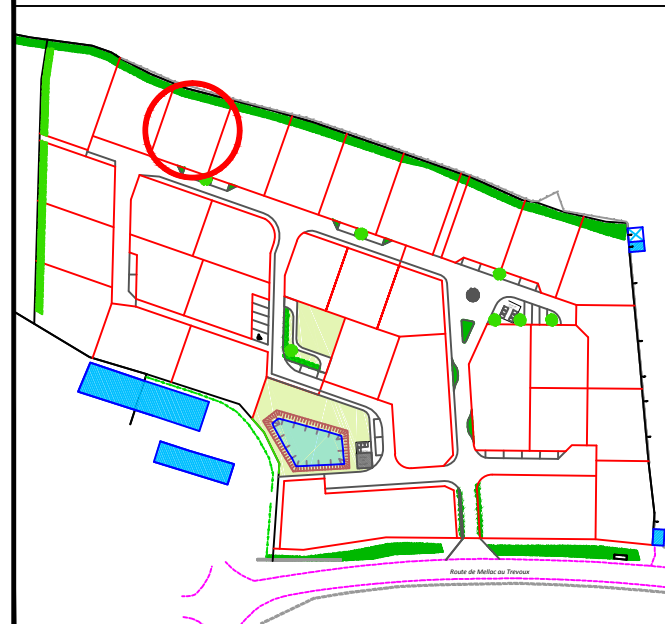

### LEGENDE

- |        |  |       |  |
|--------|--|-------|--|
| ●      | borne O.G.E. nouvelle  | 29.95 | cotation                               |
| ⊙      | borne O.G.E. existante   | 3.00  | recul constructibilité                 |
| •      | jalonnette   |       |  |
| 103.52 | nivellement indépendant  |       |  |
| ---    | application cadastrale<br>- limite non garantie<br>- non définie<br>- contradictoirement |       | entrée du lot imposée<br>5m x 5m       |
|        | cloture (poteaux<br>fer / béton / bois)  |       | limite zone<br>construction principale |
|        | talus  |       |  |

## PLAN DU LOT n°13

Section E n° 1221

- ECHELLE 1/250 -



Flèche Nord approchée

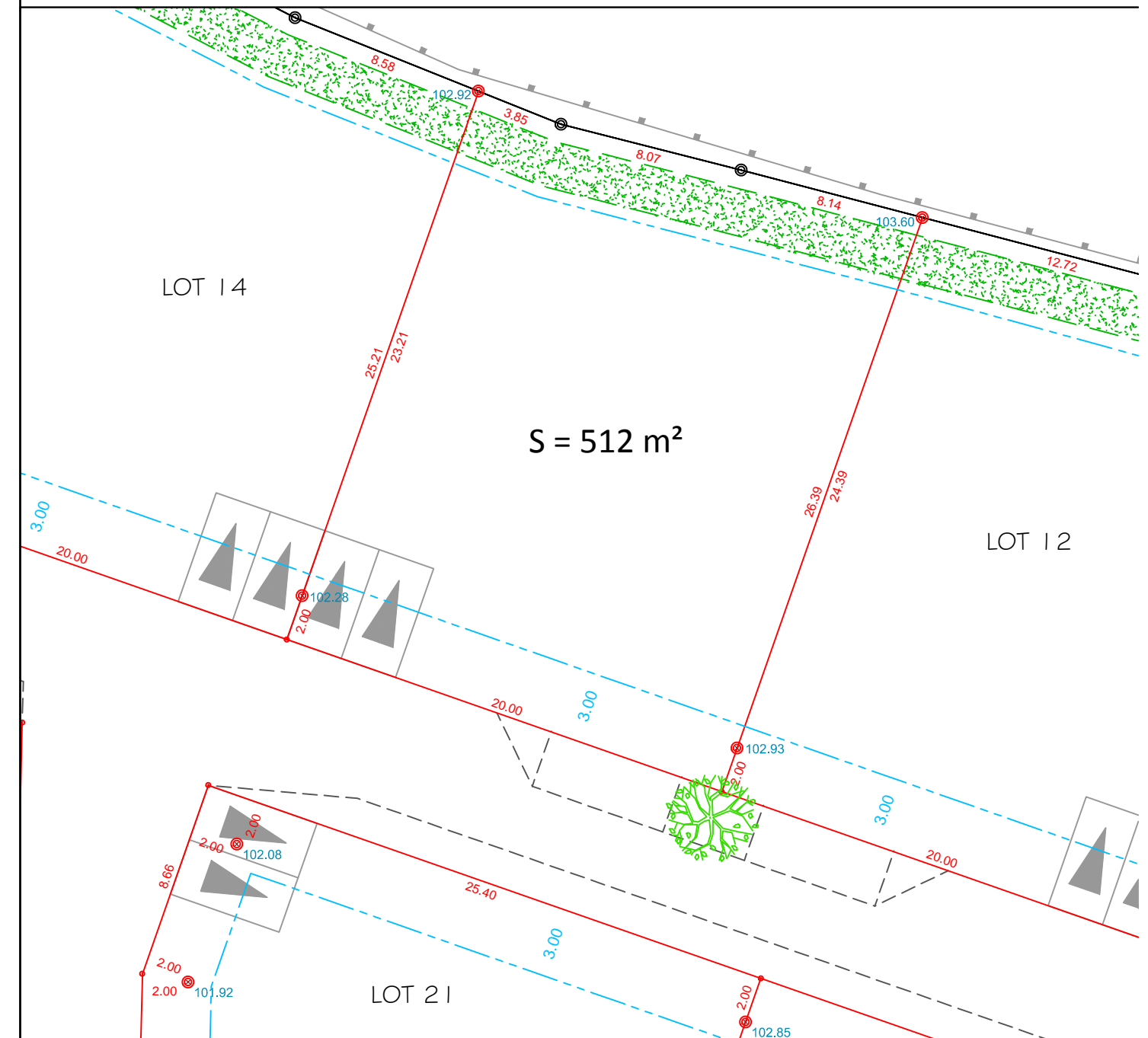

### NOTA :

- \* Le nivellement est indépendant
- \* L'acquéreur devra vérifier la compatibilité de son projet avec l'emplacement des coffrets et citerneaux sur le terrain, et avec la dénivelée des terrains par rapport à la voirie.
- \* Le nivellement des bornes devra être contrôlé avant l'implantation de la construction.

Référence : 12.016

Mise à jour : 12 Janvier 2015

**LE BIHAN**  
& ASSOCIES

Géomètres-Experts  
54, Impasse de Trélivalaire  
29300 QUIMPERLE  
Tél. 02 98 96 32 85 - Fax. 02 98 96 43 06  
quimperle@lebihangemetre.fr