

Commune de MELLAC

" Bodel Nevez "

Ty Bodel

Permis d'aménager n°PA 029 147 12 00005 en date du 20 décembre 2012

Plan de situation

- sans échelle -

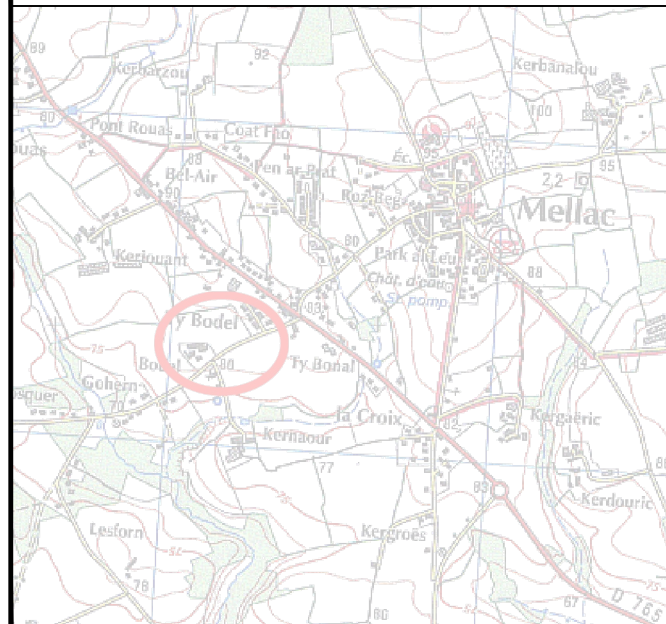



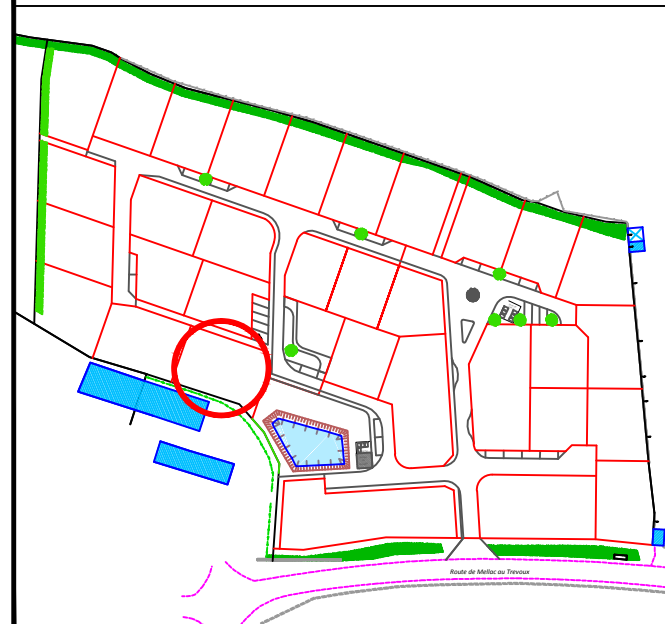

Plan d'ensemble

- Echelle 1/2500 -



LEGENDE

- 29.95 cotation
- 3.00 recul constructibilité
-  borne O.G.E. nouvelle
-  jalonnement
- 103.52 nivellement indépendant
-  entrée du lot imposée 5m x 5m
-  limite zone construction principale
-  sens de circulation

PLAN DU LOT n°24

Section E n° 1232

- ECHELLE 1/250 -



Flèche Nord approchée

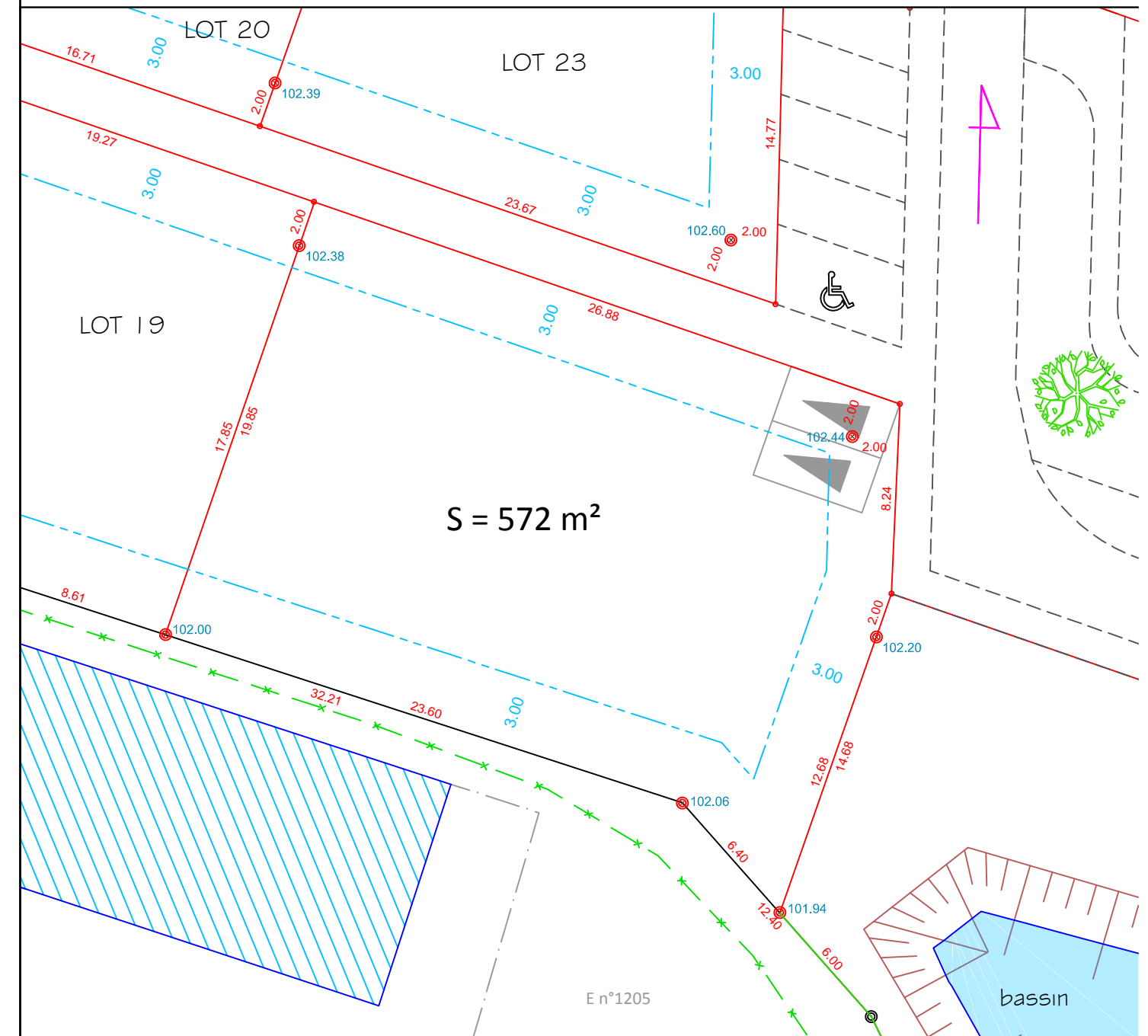

S = 572 m²

NOTA :

- * Le nivellement est indépendant
- * L'acquéreur devra vérifier la compatibilité de son projet avec l'emplacement des coffrets et citerneaux sur le terrain, et avec la dénivelée des terrains par rapport à la voirie.
- * Le nivellement des bornes devra être contrôlé avant l'implantation de la construction.

Référence : 12.016
Mise à jour : 12 Janvier 2015

LE BIHAN
& ASSOCIES

Géomètres-Experts
54, Impasse de Trélivalaire
29300 QUIMPERLE
Tél. 02 98 96 32 85 - Fax. 02 98 96 43 06
quimperle@lebiangeometre.fr