

Commune de QUIMPER

"Les Jardins de Prat Ar Roz"

Prat Ar Roz

Permis d'aménager n°PA 029 232 12 00002 en date du 26 juin 2012
 - Modificatif n°1 n°PA 029 232 12 00002-01 en date du 19 octobre 2012
 - Modificatif n°2 n°PA 029 232 12 00002-02 en date du 25 mars 2014

Plan de situation
- sans échelle -

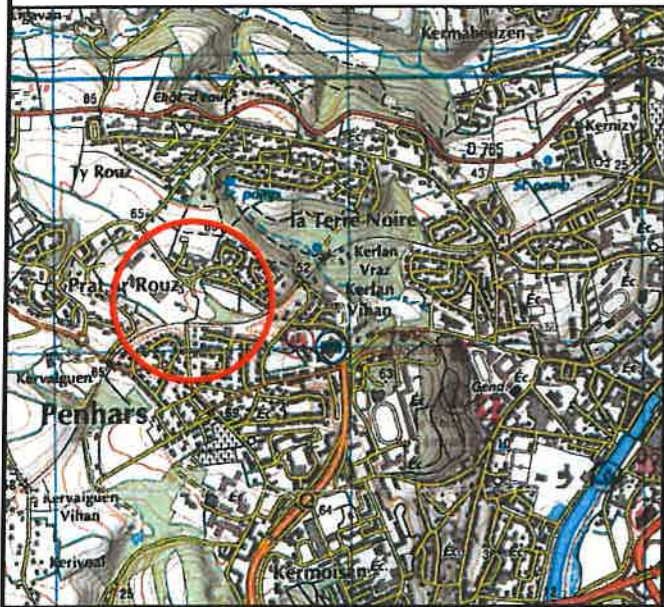

Plan d'ensemble
- Echelle 1/2000 -

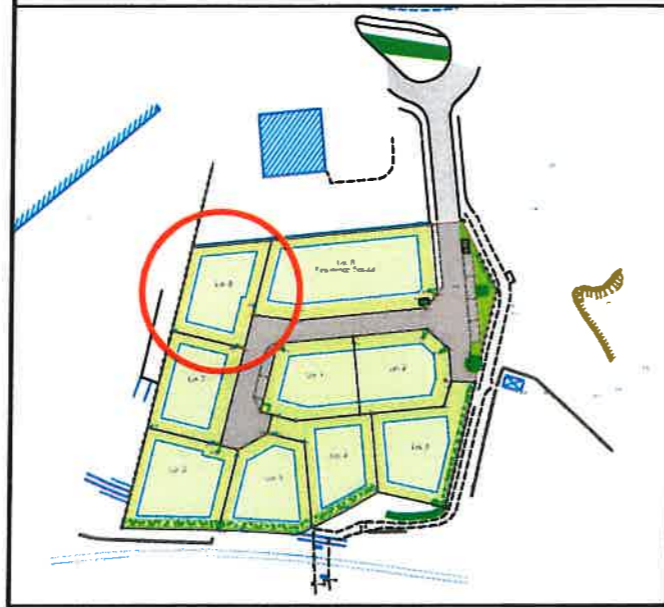

LEGENDE

- 3.00 cotation de recul
- 29.95 cotation
- borne O.G.E.
- ✦ piquets (phase travaux)
- 75.20 altitude tête de borne
- application cadastrale
- limite non garantie
- non définie contradictoirement

- entrée imposée du lot
- zone lot
- zone d'implantation de la construction principale
- zone chaussée
- muret technique
- clôture

NOTA :

- * Le nivellement est indépendant.
- * L'acquéreur devra vérifier la compatibilité de son projet avec l'emplacement des coffrets et citerneaux sur le terrain, et avec la dénivelée des terrains par rapport à la voirie.
- * Le nivellement des bornes devra être contrôlé avant l'implantation de la construction.

PLAN DU LOT n°8

Section IO Parcelles 417 et 419

- ECHELLE 1/200 -

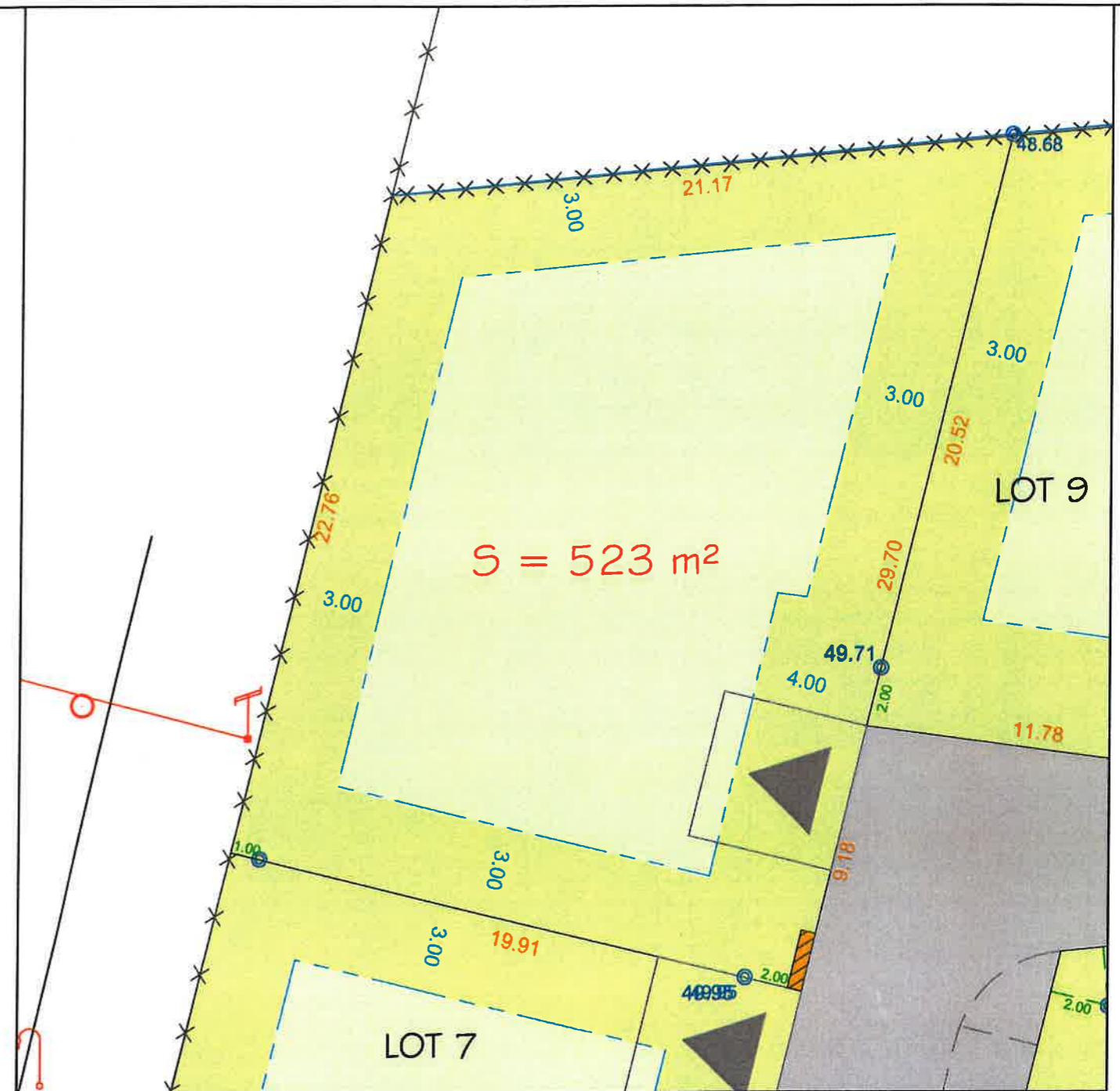
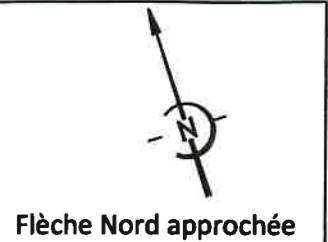

LE BIHAN
& Associés
Géomètres-Experts

Siège social :
QUIMPERLE
54, Impasse de Trévalaire
02.98.96.32.85
quimperle@lebihangemetre.fr

Bureau secondaire :
QUIMPER
33 avenue Léon Blum
02.98.52.20.13
quimper@lebihangemetre.fr

Permanence :
ROSPORDEN
98, Rue Nationale
02.98.59.80.55
rosporden@lebihangemetre.fr

Permanence :
GOURIN
7, Rue Jacques Rodolff
02.97.23.67.58
gourin@lebihangemetre.fr

Référence : 2011-057
Mise à jour : 10 juillet 2015