

Îlot Prévert à Lanester

PLAN DE VENTE

MAISON 9 - Type T4

Réalisation
et Commercialisation



LE LOGIS BRETON
58 rue de la Terre Noire
29334 QUIMPER Cedex
Tel 02 98 55 81 91

OLIVIER POUVREAU ARCHITECTE

42 avenue de la Perrière
56 100 LORIENT



FAIT LE 09 . 10 . 2019

Document provisoire. Le plan contractuel sera celui déposé au rang des minutes du notaire, lors de la signature de l'acte de vente. Dans les cuisines, les indications telles que LL, LV, FCR, etc... sont représentées pour définir un emplacement, la fourniture de l'électroménager n'est pas prévue dans la prestation due. Des modifications mineures ou des aménagements de détails

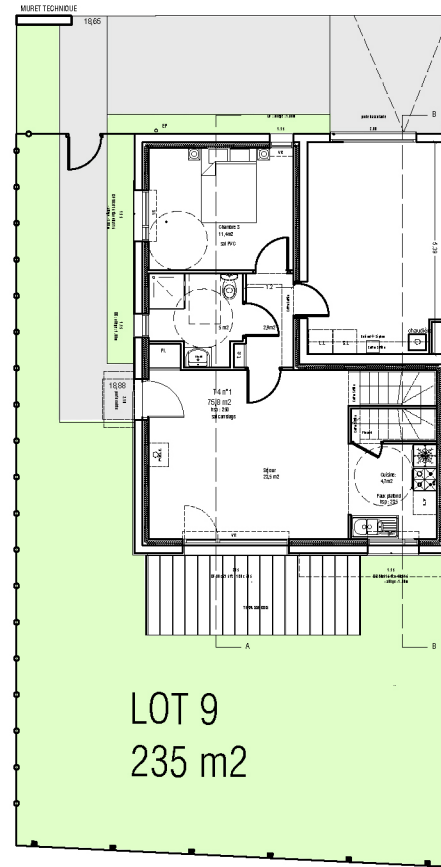
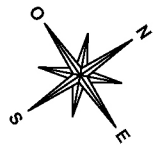

LOT 9
235 m²

PLAN MASSE RDC DE LA PARCELLE

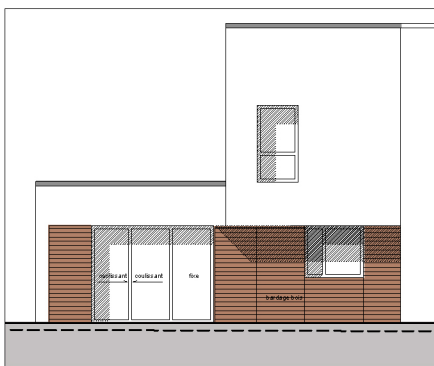

FACADE SUD OUEST

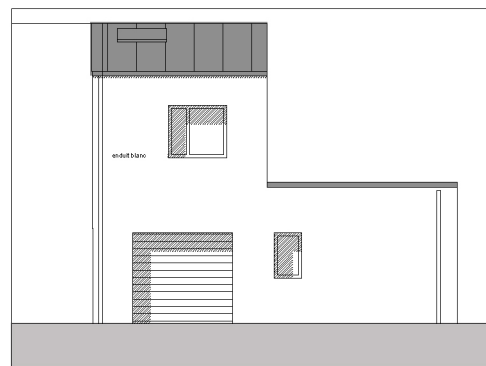

FACADE NORD EST

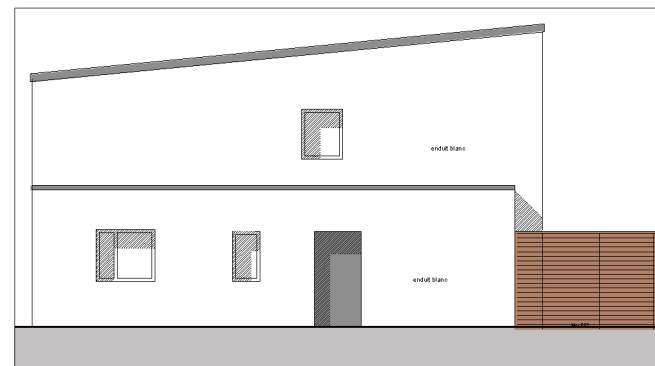

FACADE NORD OUEST

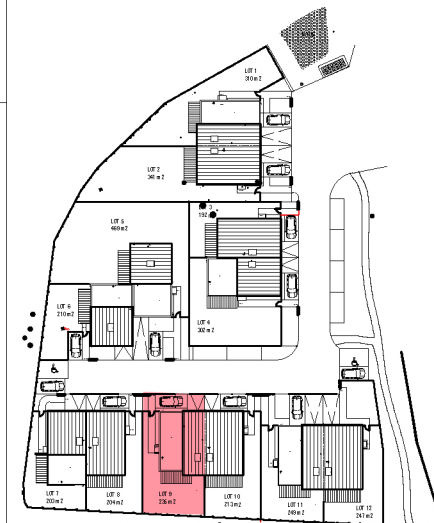

LOT 8

PLAN DE SITUATION

