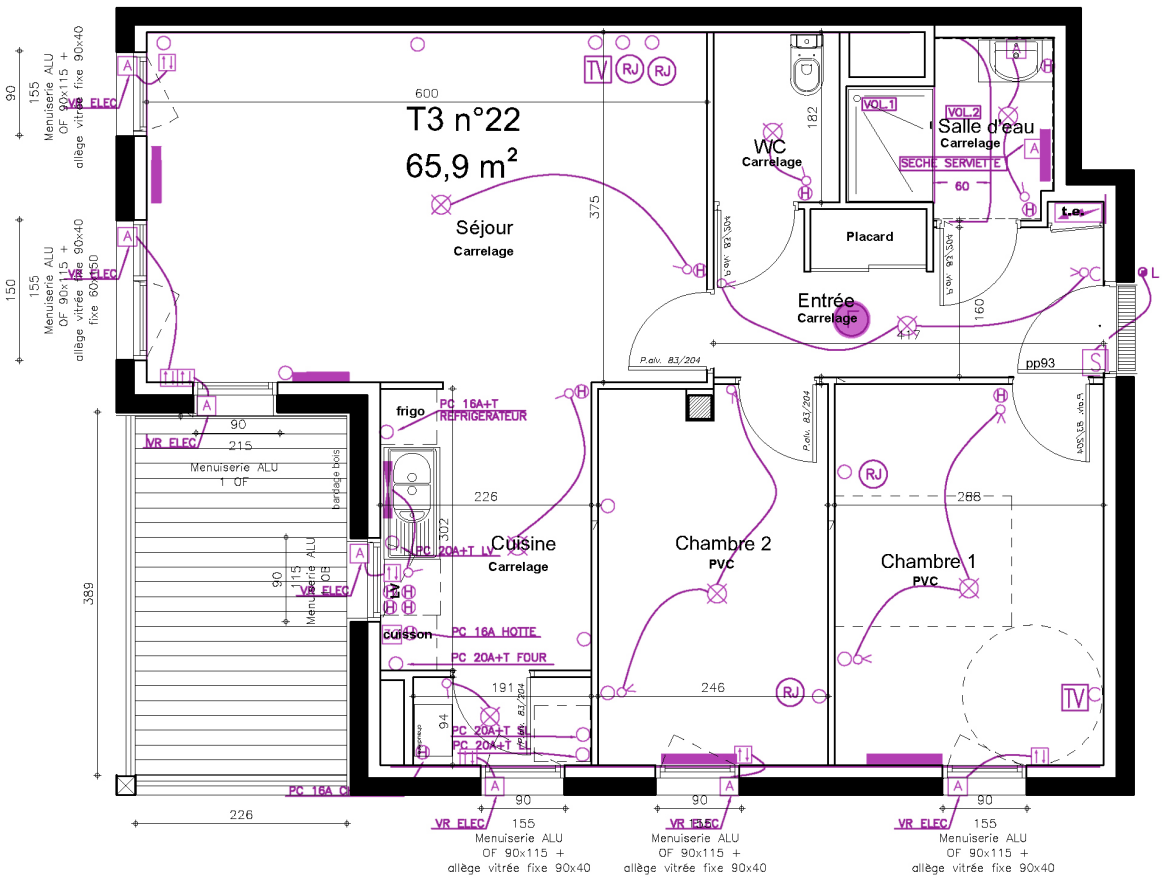

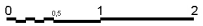

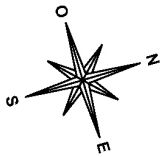

LEGENDE ELECTRICITE

- LUMINAIRE SAILLIE TUBULAIRE LED 42W
- LUMINAIRE SAILLIE ETANCHE LED 48W
- HUBLOT ROND LEDS 20W
- HUBLOT FONCTIONNEL LEDS 11W
- RÉGLETTE LED 9W
- DISPOSITIF DE CONNEXION POUR LUMINAIRE AVEC AMPOULE
- DETECTEUR DE PRESENCE ENCASTRE OU SAILLIE EN FAUX PLAFOND OU PLAFOND OU MURAL, [MAITRE/ESCLAVE] AVEC UNE MINUTERIE
- IK10 DETECTEUR DE MOUVEMENT IK 10
- INTERRUPTEUR SA
- L INTERRUPTEUR SA LUMINEUX
- INTERRUPTEUR SA ETANCHE
- INTERRUPTEUR VV
- BOUTON POUSSOIR
- BOUTON POUSSOIR ETANCHE
- L BOUTON POUSSOIR ETANCHE LUMINEUX
- PRISE DE COURANT 16A+T ETANCHE
- PRISE DE COURANT 16A+T
- PRISE DE COURANT 16A+T HAUTE
- A ALIMENTATION EN ATTENTE
- 32 BOITE DE SORTIE DE FILS 32A+T
- COMMANDE VOLET ROULANT
- TV PRISE TELEVISION/FM
- RJ PRISE TELEPHONE RJ45
- TABLEAU ELECTRIQUE
- BLOC AUTONOME DE BALISAGE
- BLOC AUTONOME DE BALISAGE ETANCHE AVEC GRILLE EN PARTIE BASSE PARC DE STATIONNEMENT
- S SONNETTE PORTE PALIERE
- DISPOSITIF D'ALARME DE FUMÉE
- EDF COFFRET EDF
- RADIATEUR EAU CHAUDE

MANIO VERDE à Lorient

PLAN DE VENTE

Appartement n° 22

Type T3 Etage 2

PIECES	SURFACE HABITABLE (m2)
Séjour	22,5
Cuisine	6,9
Chambre 1	11,6
Chambre 2	9,9
Entrée	7,1
Salle d'eau	3,6
WC	2,5
Cellier	1,8
TOTALE SURFACE HABITABLE (= surface Loi Carrez)	65,9 m2

Annexes	Surface Balcon	8,6 m2

Nota : les cotes et surfaces sont données à titre indicatif, elles peuvent varier en fonction des impératifs de construction.

LE LOGIS BRETON
Promoteur de bonheur

LE LOGIS BRETON
58 rue de la Terre Noire
29 334 QUIMPER cedex
Tel 02 98 55 81 91

OLIVIER POUVREAU ARCHITECTE

OLIVIER POUVREAU
ARCHITECTE
42 avenue de la Perrière
56 100 LORIENT

FAIT LE 19.03.2020

NOTA :

En fonction des nécessités techniques de la réalisation,des modifications sont susceptibles d'être apportées à ce plan qui ne revêt, avant d'être annexé à l'acte authentique de vente, qu'un caractère informatif.
Les surfaces et les côtes indiquées sont approximatives, les soffites, les faux-plafons et gaines sont susceptibles d'évoluer en situation, nombre et dimension. Les canalisations, retombées et regard ne sont pas figurés.
Les emplacements des prises, appliques, plafonniers, radiateurs ou connecteurs sont donnés à titre indicatif et sont susceptibles d'évoluer pour raisons techniques. La végétation n'est pas contractuelle.Les éléments de mobilier (meubles et plan de travail) ne sont placés qu'à titre indicatif. La fourniture de l'électroménager n'est pas prévue. Les hauteurs sous plafonds sont données hors épaisseur des revêtements de sol définitif.

MANIO VERDE à Lorient

PLAN DE VENTE

Appartement n° 22

Type T3 Etage 2

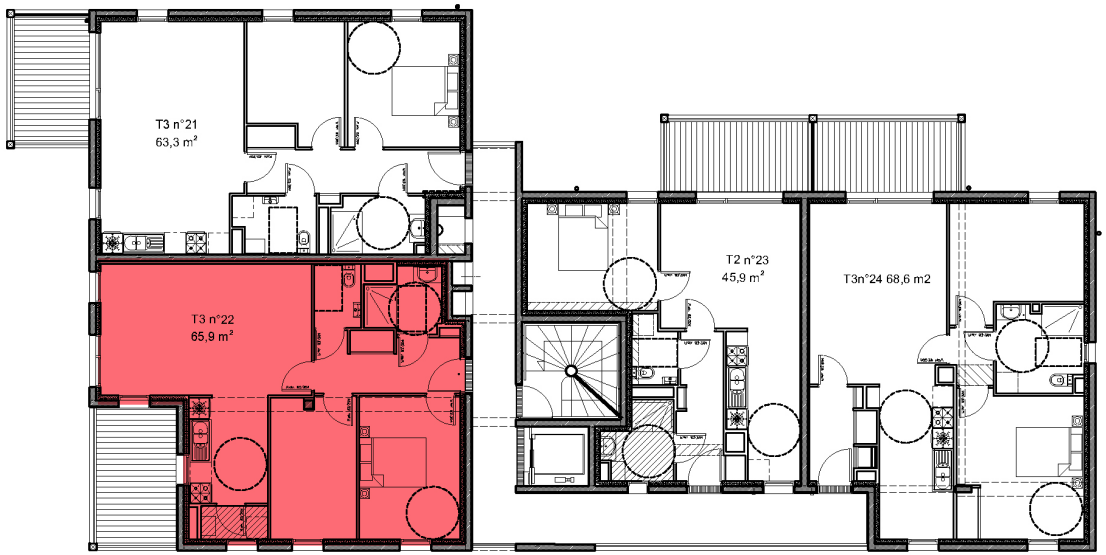

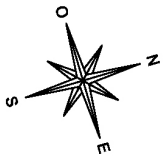

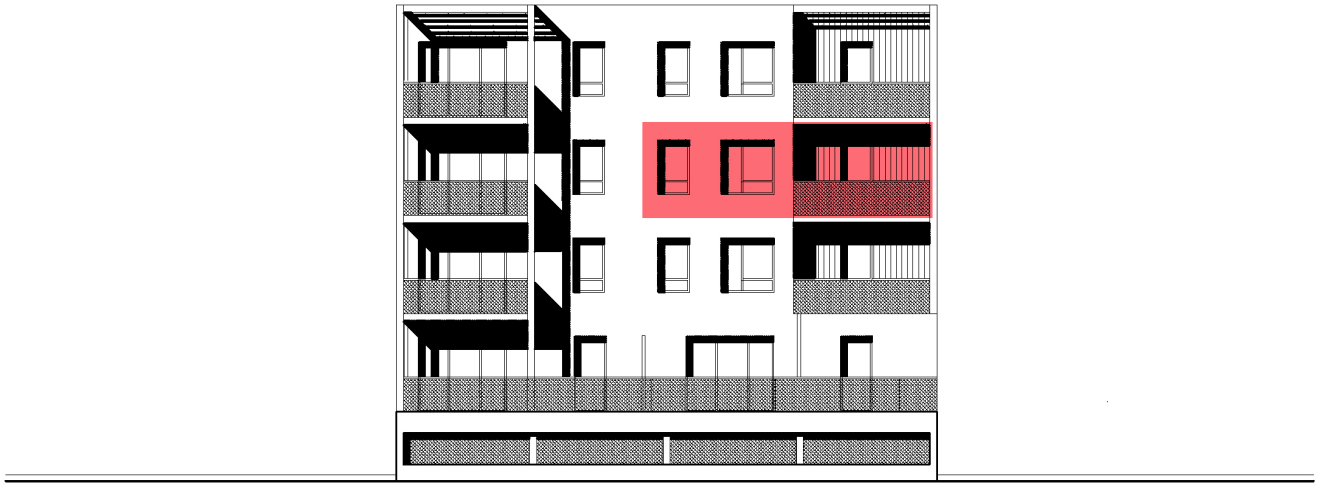

PIECES	SURFACE HABITABLE (m2)
Séjour	22,5
Cuisine	6,9
Chambre 1	11,6
Chambre 2	9,9
Entrée	7,1
Salle d'eau	3,6
WC	2,5
Cellier	1,8
TOTALE SURFACE HABITABLE (= surface Loi Carrez)	65,9 m2

Annexes	Surface Balcon	8,6 m2

Nota : les cotes et surfaces sont données à titre indicatif, elles peuvent varier en fonction des impératifs de construction.

LE LOGIS BRETON
Promoteur de bonheur

LE LOGIS BRETON
58 rue de la Terre Noire
29 334 QUIMPER cedex
Tel 02 98 55 81 91

OLIVIER POUVREAU
ARCHITECTE

OLIVIER POUVREAU
ARCHITECTE
42 avenue de la Perrière
56 100 LORIENT

FAIT LE 19.03.2020

NOTA :

En fonction des nécessités techniques de la réalisation,des modifications sont susceptibles d'être apportées à ce plan qui ne revêt, avant d'être annexé à l'acte authentique de vente, qu'un caractère informatif.
Les surfaces et les côtes indiquées sont approximatives, les soffites, les faux-plafons et gaines sont susceptibles d'évoluer en situation, nombre et dimension. Les canalisations, retombées et regard ne sont pas figurés.
Les emplacements des prises, appliques, plafonniers, radiateurs ou connecteurs sont donnés à titre indicatif et sont susceptibles d'évoluer pour raisons techniques. La végétation n'est pas contractuelle.Les éléments de mobilier (meubles et plan de travail) ne sont placés qu'à titre indicatif. La fourniture de l'électroménager n'est pas prévue. Les hauteurs sous plafonds sont données hors épaisseur des revêtements de sol définitif.