PLAN DE RESERVATION

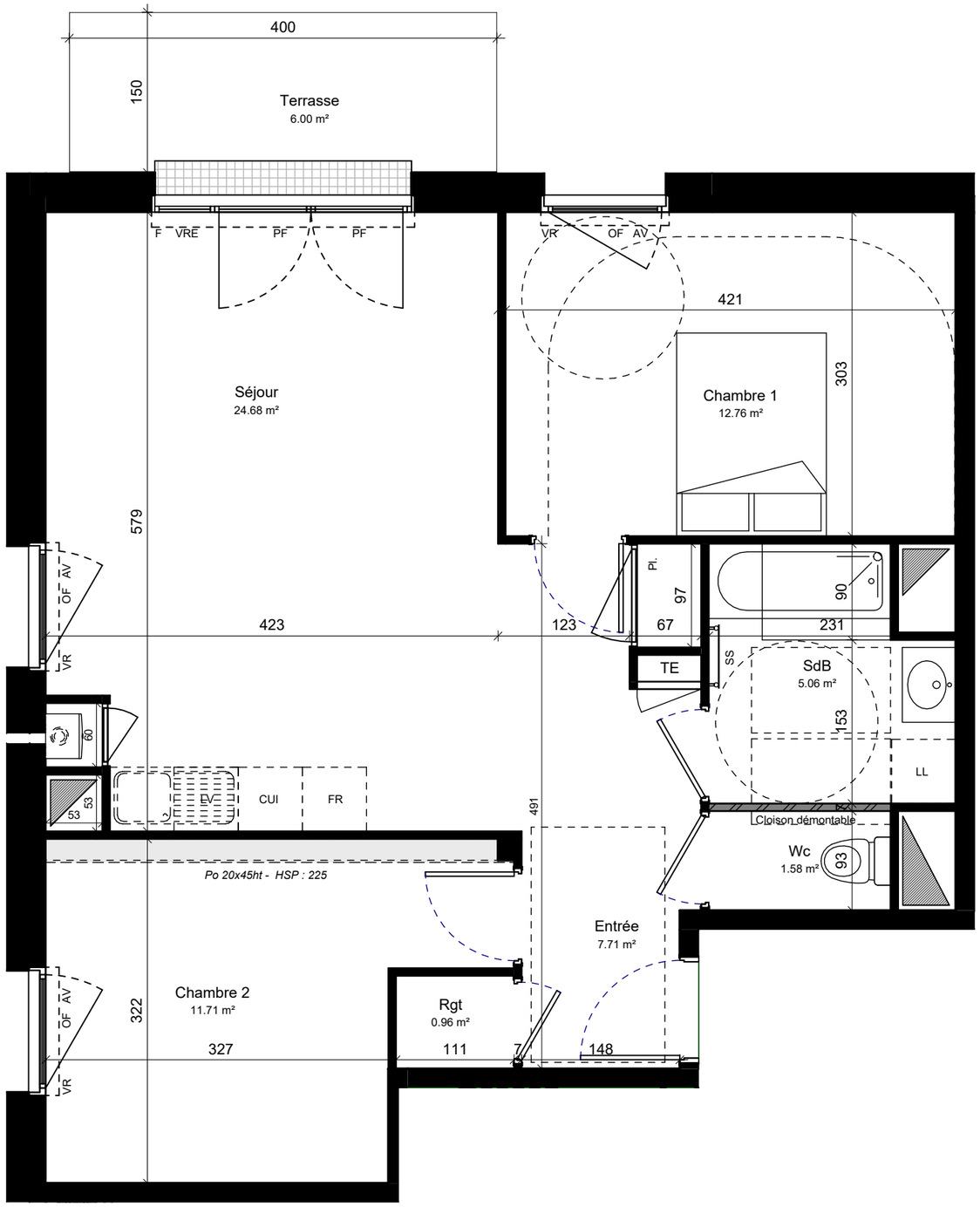

Résidence Ker Lohan

9, rue Poul Ar Palud - 29 730 GUILVINEC

maître d'oeuvre :	maître d'ouvrage :
COLLECTIF ARCHITECTES	GROUPE Edouard Denis

Plan de repérage

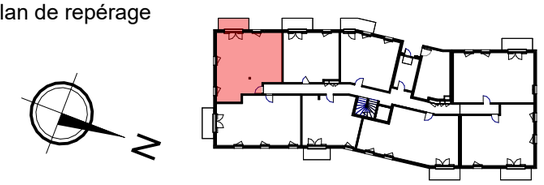

N° de logement	Typologie	Niveau
PV 1003	T3	RDC

Tableau des surfaces

Entrée	7.71 m²
Séjour	24.68 m²
SdB	5.06 m²
Chambre 1	12.76 m²
Chambre 2	11.71 m²
Wc + placard	1.58 m²
Rgt	0.96 m²
	64.47 m²
Terrasse	6.00 m²

LEGENDE

TE Tableau électrique	PF : Porte-fenêtre	AV : Allège vitrée
Soffite/ faux-plafond	F : Châssis fixe	VR : Volet roulant
Gaine	LL: Lave linge	VRE : Volet roulant éléctrique
Cloison démontable	LV : Lave vaisselle	OF : Ouvrant à la française
Chaudière gaz	CUI: Cuisson	PL : Placard
Ballon d'eau chaude	FR : Réfrigérateur	SS : Sèche serviette
	S : fenêtre à soufflet	GC : Garde-corps

0 1m 2.5m 5m

date :	28/08/2024
signature réservataire(s) :	signature vendeur :

Seuls les plans déposés au rang des minutes du notaire font foi

Nota: En fonction des nécessités techniques de la réalisation, des modifications sont susceptibles d'être apportées à ce plan. Les surfaces indiquées sont approximatives, les soffites, faux-plafonds, rampants, gaines sont susceptibles d'évoluer en situation, en nombre et dimensions. Les canalisations, les retombées, les regards ne sont pas figurés. Les emplacements éventuels des équipements sont donnés à titre indicatif et sont susceptibles d'évoluer pour des raisons techniques. La végétation n'est pas contractuelle. Les éléments de mobilier (meubles et plan de travail) ne sont placés qu'à titre indicatif.